YRENE
Yucatan Real Estate Network

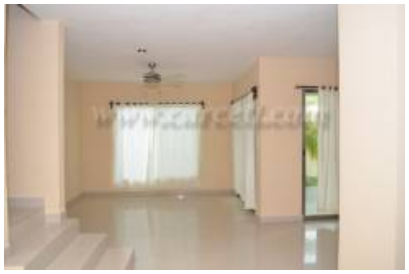

Casa en renta en Mérida
CASA EN RENTA, PRIVADA SAN REMO

Precio:
Por favor, solicitar más información.

Click aquí para ver la propiedad

CASA DE DOS PLANTAS CON:
° 3 RECAMARAS.
° 2 1/2 BAÑOS.
° LAVADERO.
° SALA.
° COMEDOR.
° COCINA.

Contacto:

http://www.carceti.com