YRENE
Yucatan Real Estate Network

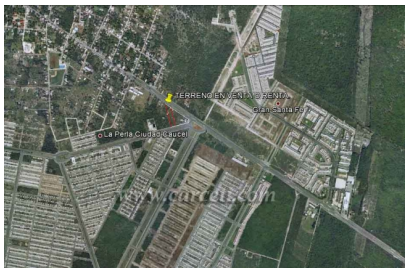

Terreno en renta en Mérida
TERRENO EN RENTA O VENTA EN CIUDAD CAUCEL , MERIDA,YUC.

Precio:
Por favor, solicitar más información.

Click aquí para ver la propiedad

RENTA... CON VISTA PANORAMICA A DOS CALLES .

4367 MTS 2
30 MTS DE FRENTE SOBRE LA CALLE 31

44 MTS DE FRENTE SOBRE LA CALLE 23

CON FONDOS
UN LADO TIENE 128 ...

Contacto:

http://www.carceti.com