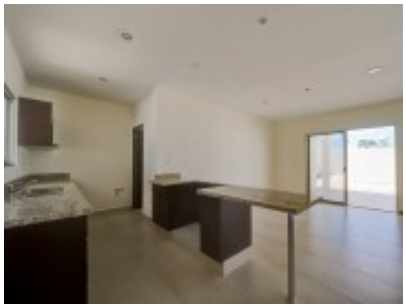

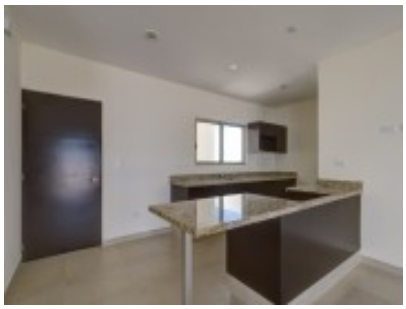

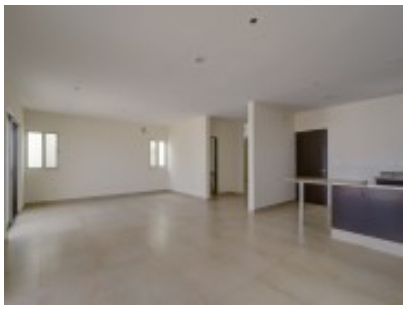

House for sale in Merida
Gated community Arborea house for sale at Conkal

Price:
$ 3,250,000.00 Pesos
$ 141,304.35 USD
Prices may change without any warning and according to the exchange rate.

Click here to see the property

Detalles:
Privada Arborea casa en venta en Conkal, 3 recámaras, 3 baños, piscina.
Terreno: 414.05 m2 (11.83 x 35 metros)
Construcción: 244.13 m2 Arborea 88 y 253.98 m2 Arborea 89
Planta baja:
Sala, comedor, cocina con granito y madera, cuarto de lavado y tendido, terraza amplia techada, cuarto de juegos, piscina, amplio jardín, cochera para 4 autos (2 con techo).
Planta alta:
Recamara principal amplisima y baño completo, dos recamaras secundarias con baño completo cada una
Equipamiento e instalaciones:
Alacena, mosquiteros, closet vestidores de madera, dobles lavabos de marmol en recamara principal, dos recamaras secundarias con baños recubiertos de mármol.
Amenidades y servicios de la privada:
Acabados de lujo, casa club, areas comunes equipadas, luminosas, wifi, áreas verdes con sistema de riego, pórtico de acceso con caseta de vigilancia con guardias 24/7, amplias avenidas totalmente arboladas con instalaciones subterráneas, bardas de 3.2 metros de altura con cerco eléctrico perimetral, cámaras de vigilancia en todo el desarrollo, fuente de acceso principal, salón de usos múltiples con cocina y baños, gimnasio con más de 30 máquinas y baños, pabellón de usos múltiples, área deportiva, canchas con gradas e iluminación de fútbol 7, tenis y padel, canal de nado, pista de jogging, área recreativa de usos múltiples con bancas de lectura, área de contemplación con cascada de agua y vegetación.

Contact:
Yucatan Properties
TELEFONO Y FAX: (52) (999) 9484444
TELEFONO: (52) (999) 9484445

MAIL:
j@semerena.com
cb@semerena.com
mj@semerena.com
http://www.yucatanproperties.com/