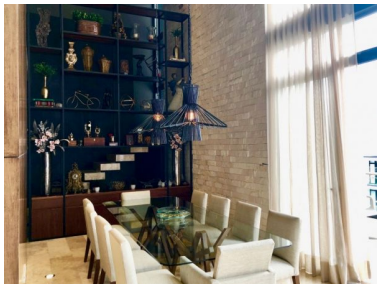

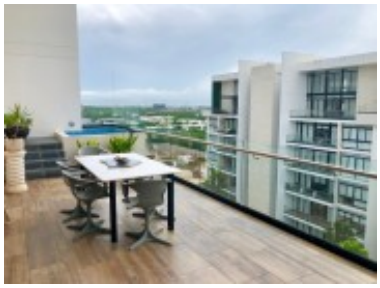

Departamento en venta en Mérida
Exclusivo penthouse al norte de Mérida

Precio:
$ 8,000,000.00 Pesos
$ 347,826.09 USD
Precios sujetos a modificación sin previo aviso y al tipo de cambio.

Click aquí para ver la propiedad

Detalles:
Exclusivo penthouse al norte de Mérida en La Vista, ubicado en el área de Temozón con 3 recamaras, terraza exterior con jacuzzi y 3 baños.
Construcción: 186 m2
Planta Baja:
Vestíbulo privado de acceso exclusivo de elevador, área social con techo a doble altura en sala y comedor, medio baño de visitas, amplia terraza con jacuzzi y vista a jardines y piscina, cocina integral completamente equipada, cuarto de servicio con baño, área de servicios, una recamara con closet vestidor y baño completo, 2 cajones de estacionamiento
Planta alta:
2 habitaciones con closet vestidor y baño completo.
Cuota de mantenimiento:
$4,100.00 mensuales
Equipamiento e instalaciones:
Aire acondicionado integral en todo el penthouse, estufa, campana y horno eléctrico marca Teka.
Servicios y amenidades del complejo:
Este complejo residencial privado con 48 exclusivos departamentos y ocho penthouses se encuentra ubicado en el área de Temozon, con muy fácil acceso.
Cuenta con diversos servicios y amenidades como son caseta de seguridad controlada 24/7, alberca para niños, alberca para adultos, carril de nado semiolimpico, zona de jacuzzi, área equipada de juegos infantiles, áreas verdes, sala multimedia, sala lounge al aire libre, games room, gimnasio equipado, salón de usos múltiples con capacidad para 100 personas, oficina administrativa, baños para áreas comunes, elevador independiente por torre, estacionamiento techado para residentes y visitas, sistema de ductos y recolección de basura, escalera de servicio, 2 departamentos por piso, paredes sin colindancia horizontal, comunicación directa de caseta a departamento y entre departamentos.

Contacto:
Yucatan Properties
TELEFONO Y FAX: (52) (999) 9484444
TELEFONO: (52) (999) 9484445

MAIL:
j@semerena.com
cb@semerena.com
mj@semerena.com
http://www.yucatanproperties.com/